

Sør-Fron skule



**SØR-FRON
KOMMUNE**
Den grønne kulturbygda

Kommunestyret 15.02.2024

HENT

HUS

IN'BY

Norconsult 

Medby

PROVENO

Minel.
Gudbrandsdal

**Lillehammer
VENTILASJON**

MARSTRAND.



Prosjektplan Sør-Fron skule

Presentasjon med fokus på:

- **Status flytting av elever**
Eivind Lund, Sør-Fron kommune
- **Kostnadsramme og prosjektkostnad**
Per Ivar Dahlum, Sør-Fron kommune
Ole Martin Rosten, HENT
- **Prosjektplan: Hvordan jobbe med målene, status i dag, og vurderinger/muligheter og valg av gjenbruk og ombruk.**
Ole Asbjørn Grannes, HENT
- **Konseptfase, valg av konsept, brukermedvirkning og skisser**
Tom Forsberg, HUS arkitekter

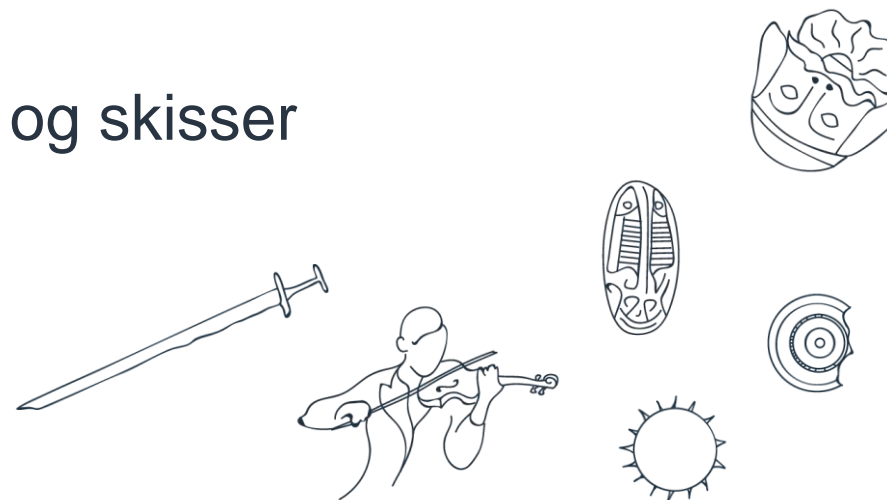

VEIEN TIL NY SKOLE I SØR-FRON



- Medvirknings - prosess
- Fase 2, utførelse
- Testing
- Prosjektplan lagt fram for KST
- Detaljprosjektering
- 03.04: Ferdigstillelse alle bygg
- Delfase 1.2: Skisse- og forprosjekt
- Produksjon
- Prøvedrift
- Målpris 0 – 1 – 2
- 14.08: Ferdigstillelse utomhus
- 01.05: Oppstart fase 2 - Utførelse
- 16.08: Oppstart ny skole
- Detaljprosjektering

Status flytting av elever

- Gjennomført 13 møter i arbeidsgruppa for midlertidig drift.
- Modulbygg med fem klasserom og arbeidsrom lærere etablert på Midtbygda.
- Elever, lærere og skoleledere har gjort seg kjent med nye konstellasjoner og omgivelser.
- Tett samarbeid med Innlandstrafikk, nye bussruter er etablert.
- Etablert en oversikt over det som skal flyttes.
- Vaktmestertjenesten flytter forløpende ettersom det pakkes.
- Forespørsel til lag, foreninger og andre om å bidra i uke 9.
- Lagt en plan for hvordan det skal gjøres:

Alt skal være klart til 4. mars.

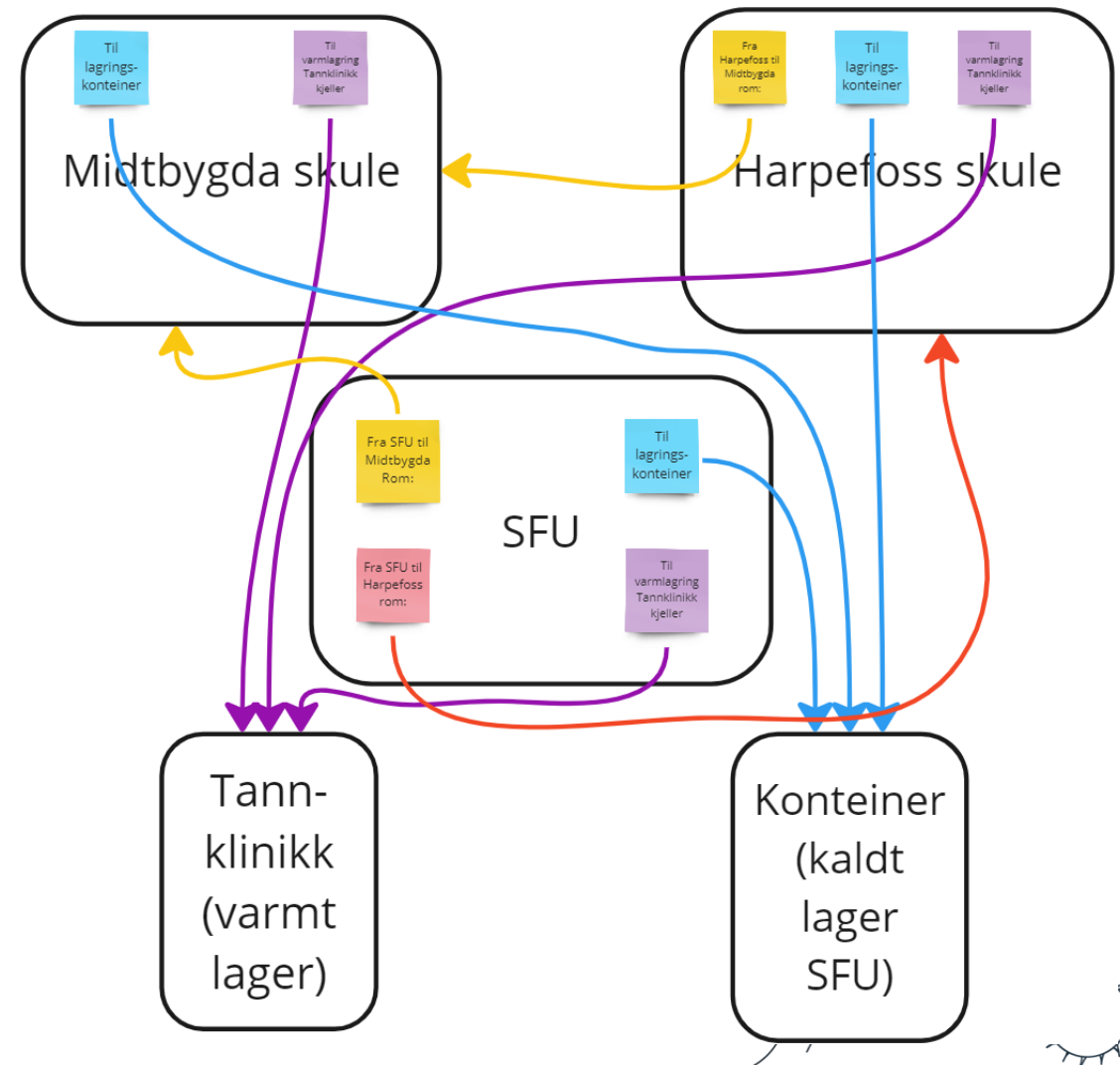

Økonomiske rammer i prosjekt

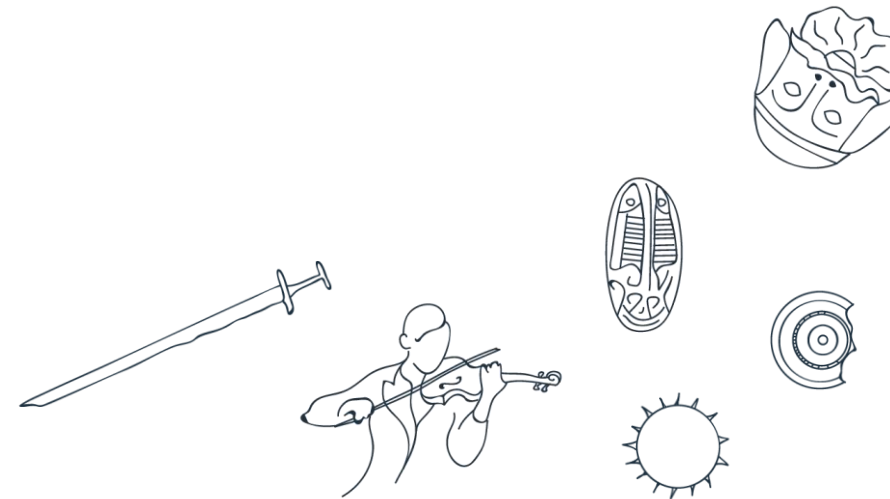

Økonomiske rammer



**SØR-FRON
KOMMUNE**
Den grønne kulturbygda

Hvordan har prisutvikling påvirket økonomiske rammer frem til desember 2023

	Dato beløp	KPI	eks mva
Vedtatt ramme	jun.22		kr 152 000 000
Indeksregulering	Juni 22 - Des 23	7,6 %	kr 11 552 000
Ramme justert			kr 163 552 000
Avsatt tidligere fond			kr 16 000 000
Samlet ramme	des.23		kr 179 552 000

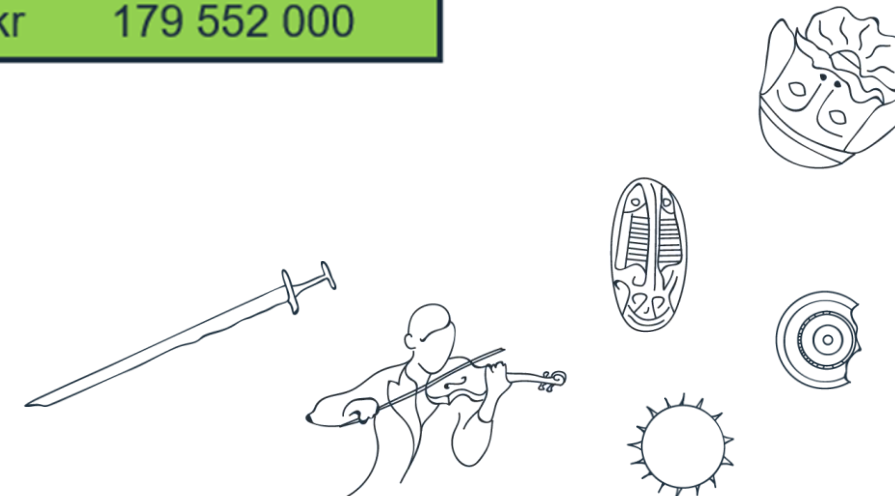

Økonomiske rammer

Konjunkturtendensene. Prognoser	Prognoser for framtidige år.		
	2024	2025	2026
Konsumprisindeksen (KPI)	4,5%	2,5%	2%

Prognose for prisutvikling økonomiske rammer frem til 2026 (statistisk sentralbyrå)

	2024	2025	2026	
Prognose ramme justert des 23	4,50 %	2,50 %	2 %	Ramme justert 2026
kr 163 552 000	kr 7 359 840	kr 4 272 796,00	kr 3 503 692,72	kr 178 688 329

**Dette viser utvikling med hele ramme og vil ikke få fullt utslag i vårt prosjekt da det kun er gjenstående budsjett som indeksreguleres hvert år. Dette vil vises mer spesifikk etter ferdig skisseprosjekt.*

Samlet ramme justert med prognose frem til 2026

	Dato beløp	KPI	eks mva
Ramme justert	des.23		kr 163 552 000
SSB' prognose	2024 - 2026	9,3 %	kr 15 136 329
Ramme prognose 2026			kr 178 688 329
Avsatt tidligere fond			kr 16 000 000
Samlet ramme prognose	aug.26		kr 194 688 329

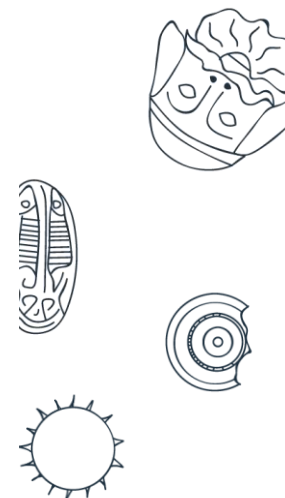

Målpris / kostnader i prosjekt

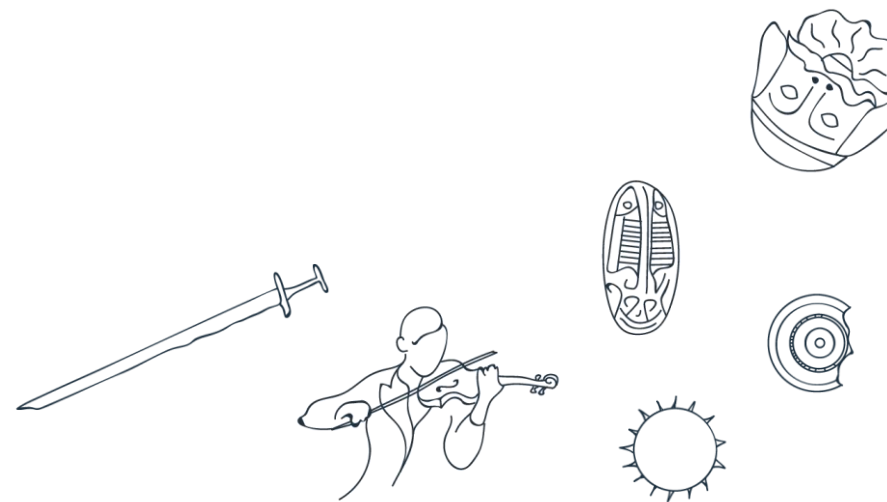

Prosjektkostnad/Målpris

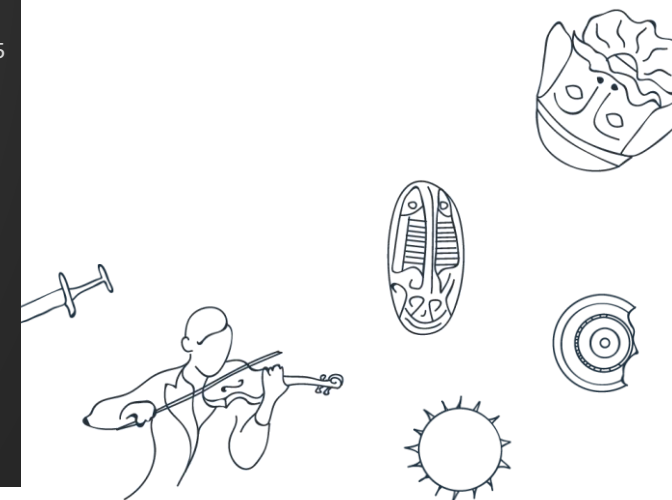
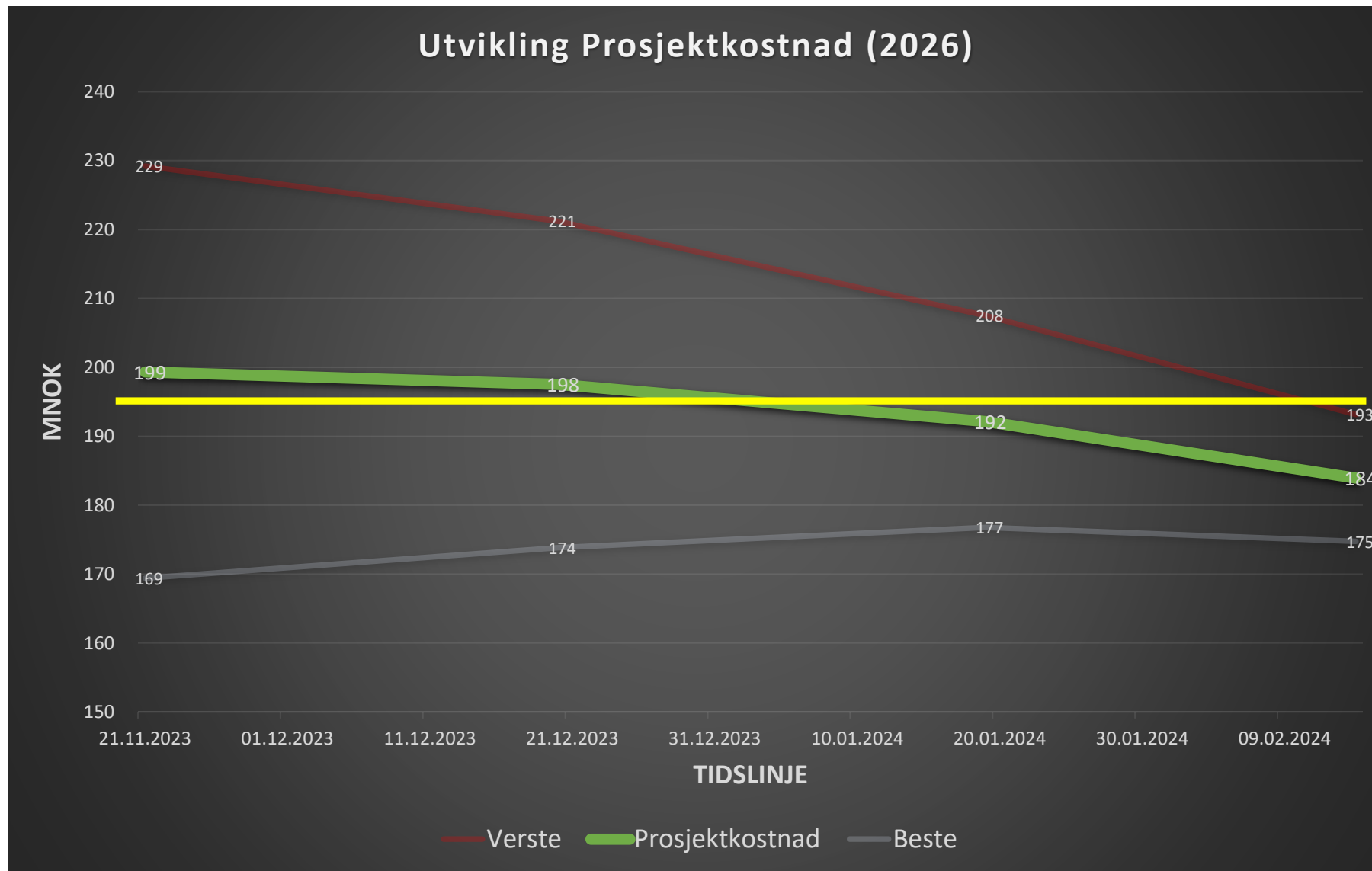

Prosjektkostnad/Målpris

Sør-Fron Skule - Prosjektkostnad 14.02.2024				
Entreprensekostnad				
Post 1-6	Skolekostnad	kr	137 279 226	BTA 4150 m2, 320 elever
Post 7.1	Utomhus	kr	11 000 000	Terrenganordning og uteareal på tomta
Post 7.2	Utvendig lager	kr	1 265 000	110 m2 som erstatter gammelt areal i glassmestermoen
Post 7.3	Infrastruktur	kr	3 500 000	Parkering, bussoppstilling og vann/avløp tilkobling
Post 8.1	Fase 1	kr	9 300 000	Konsept, skisse og forprosjekt
Sum	Sum entreprise	kr	162 344 226	eks mva
Byggherrekostnader				
Post 1-9	Riving			Glassmestermoen, Kiwi, undervisningsrom og adm fløy
Post 1-9	Midlertidig skole			Alle kostnader knyttet til opprettelse av midlertidig skole
Post 1-9	Diverse gebyrer og tilkoblingsavgifter			Søknader, trafo mm
Post 1-9	Løst inventar og kunst			Møbler, IKT-utstyr og kunst
Post 1-9	Byggherrens prosjektledelse			Prosjektledelse mm
Post 1-9	Uavhengig kontroll			KP, KU, brann, geoteknikk mm
Post 1-9	Lønn og prisstiging			Forventet prisstigning frem til åpning av ny skole
Sum	Sum byggherrekostnader	kr	21 605 490	Eks mva
Post 1-9	Totalkostnad	kr	183 949 716	Eks mva
Usikkerhetsvurdering				
		kr	9 197 486	Usikkerhet +/- 5%
		kr	193 147 202	Verste utfall
		kr	174 752 230	Beste utfall

Relevante referanseprosjekter



Tekniske samspillentreprenører

Minel.
Gudbrandsdal

Lillehammer
VENTILASJON

Medby





**SØR-FRON
KOMMUNE**
Den grønne kulturbygda

Prosjektplan

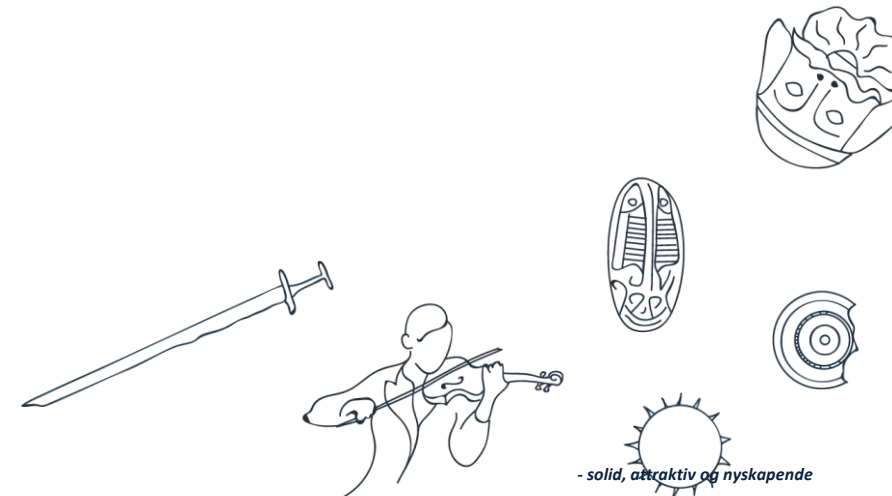

- solid, attraktiv og nyskapende

Sør-Fron skule - Måloppnåelse

Prosjektets resultatmål (Jmf prosjektplan side 3 – 5)

- SHA/HMS
- Klima/miljø
- Økonomi – bygge kostnad og LCC
- Kvalitet
- Tid

- Hvordan jobber vi med måloppnåelse

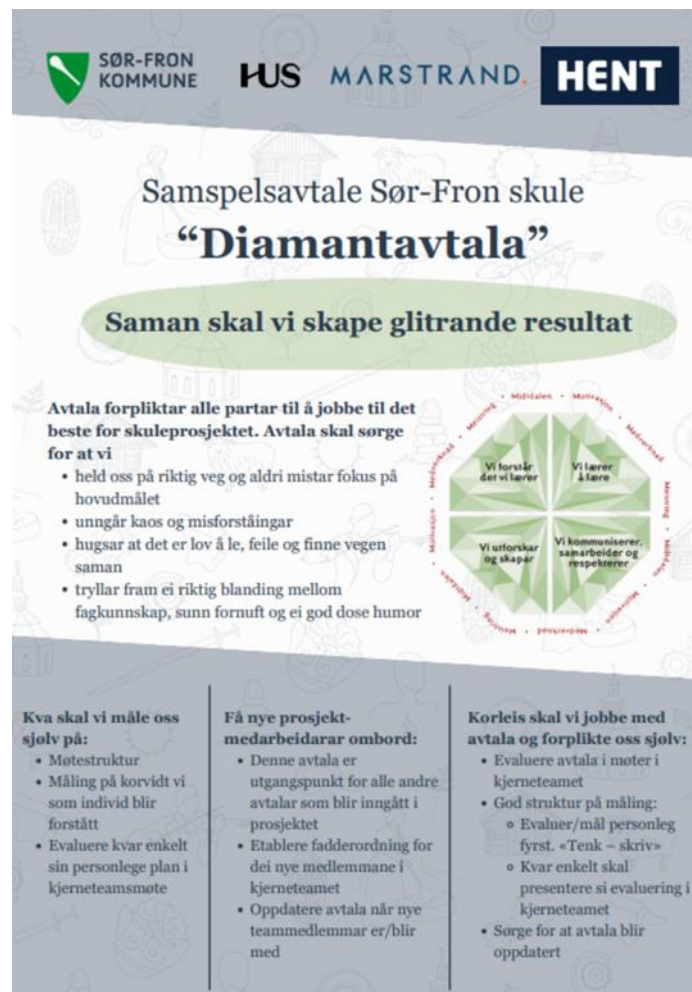

SØR-FRON KOMMUNE **HUS MARSTRAND** **HENT**

Samspelsavtale Sør-Fron skule “Diamantavtala”

Saman skal vi skape glitrande resultat

Avtala forpliktar alle partar til å jobbe til det beste for skuleprosjektet. Avtala skal sørge for at vi

- held oss på riktig veg og aldri mistar fokus på hovudmålet
- unngår kaos og misforståingar
- hugsar at det er lov å le, feile og finne vegen saman
- tryllar fram ei riktig blanding mellom fagkunnskap, sunn fornuft og ei god dose humor



Kva skal vi måle oss sjølv på:

- Møtestruktur
- Måling på korvidt vi som individ blir forstått
- Evaluere kvar enkelt sin personlege plan i kjerneteamsmøte

Få nye prosjekt-medarbeidarar ombord:

- Denne avtala er utgangspunkt for alle andre avtalar som blir inngått i prosjektet
- Etablere fadderordning for dei nye medlemmane i kjerneteamet
- Oppdatere avtala når nye teammedlemmar er/blir med

Korleis skal vi jobbe med avtala og forplikte oss sjølv:

- Evaluere avtala i møter i kjerneteamet
- God struktur på måling:
 - Evaluer/mål personleg fyrst. «Tenk – skriv»
 - Kvar enkelt skal presentere si evaluering i kjerneteamet
- Sørge for at avtala blir oppdatert

Sør-Fron skule - Måloppnåelse

Prosjektmål (Jmf prosjektplan side 5 – 7)

- Bryte ned prosjektets overordnede mål
- Skape eierskap og forståelse til målene og prosjektet
- Skape eierskap og forståelse for rammene i prosjektet

HENT  **SØR-FRON
KOMMUNE** *Den grønne kulturbygda* **MARSTRAND**

SAMSPILLSAVTALE Sør-Fron Skule



«Saman skal vi skape glitrande resultat»

PROSJEKTMÅL

Kostnad	Tid	Kvalitet	HMS
<ul style="list-style-type: none">• Målpris skule < 164 MNOK• Reduseres usikkerheter med 50% fra målpris 1	<ul style="list-style-type: none">• Oppstart senest 1 juni 2024• Overlevering 1 mars 2026• Oppstarts skule august 2026	<ul style="list-style-type: none">• Bygge/prosjekterte riktig første gang• Null feil på storskalatest	<ul style="list-style-type: none">• Sammen skape en god HMS kultur i prosjektet• Ingen alvorlige hendelser

Arbeidsmetodikk

- Få opp grunnleggende avklaringsbehov tidlig
- God struktur på møter
- Gode beslutningsunderlag
- Systematisk brukerprosess
- Være trofast mot plan

Samhandling

- Still forberedt
- Ærlig kommunikasjon
- Spill på samme lag
- Åpenhet
- Være tilgjengelig

Som enkeltpersoner og som et team streber vi alltid etter å følge prinsippene i dette dokumentet. Vi vil uten opphold gi konstruktive tilbakemeldinger dersom noen eller noe ikke følger disse prinsippene. Vi vil også være positive til å få tilbakemelding dersom vår egen oppførelse ikke er i tråd med prinsippene. Prosjektet skal alltid stå i sentrum

HUS **INBY** **Norconsult** **Medby**
PROVENO **Minel.** **Lillehammer VENTILASJON!**

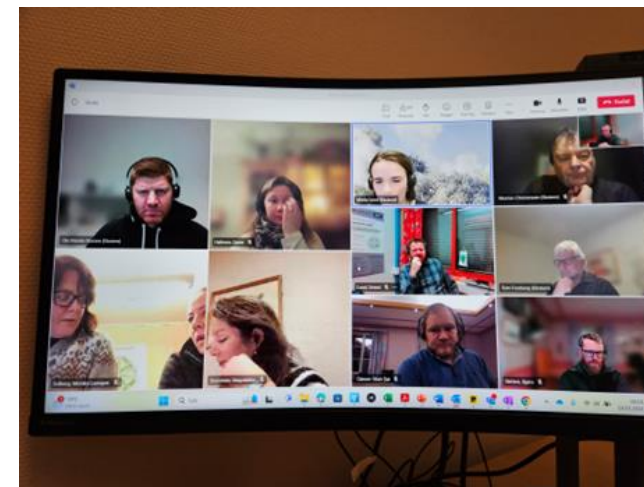

Sør-Fron skule – Status fremdrift

Hva har skjedd siden oppstart? (jmf prosjektplan side 7 – 14)

Etablert organisasjon:

- Styre
- Ledelse
- Kjerneteam
- Samspillorganisasjon

Etablert «BIG-ROOM»
(Samhandlingsplattform)

Etablert brukerforum

Etablert risikoregister

Valgt konsept

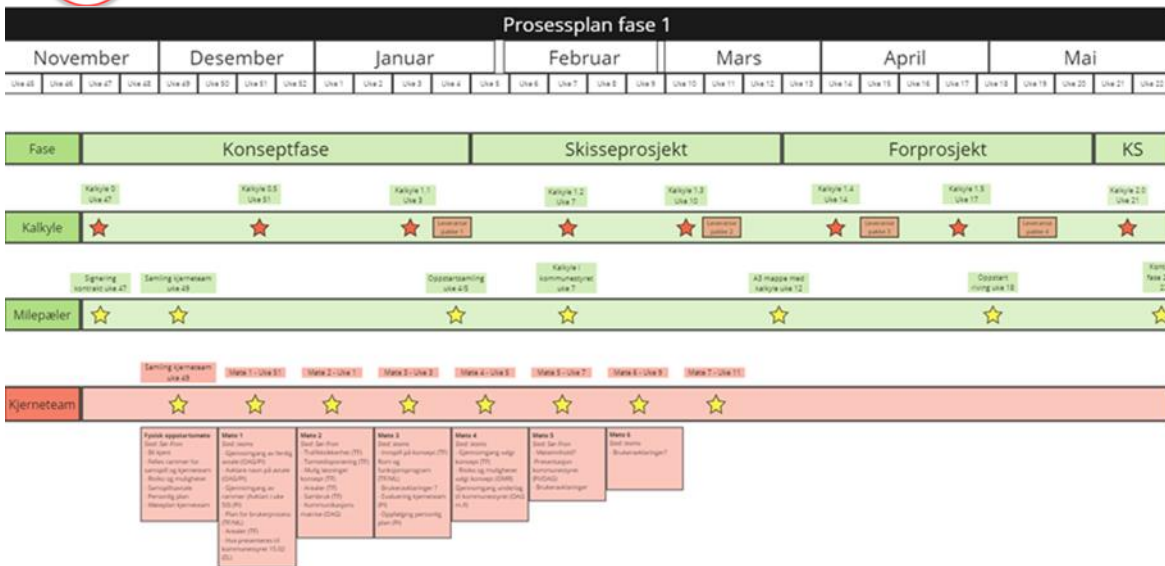
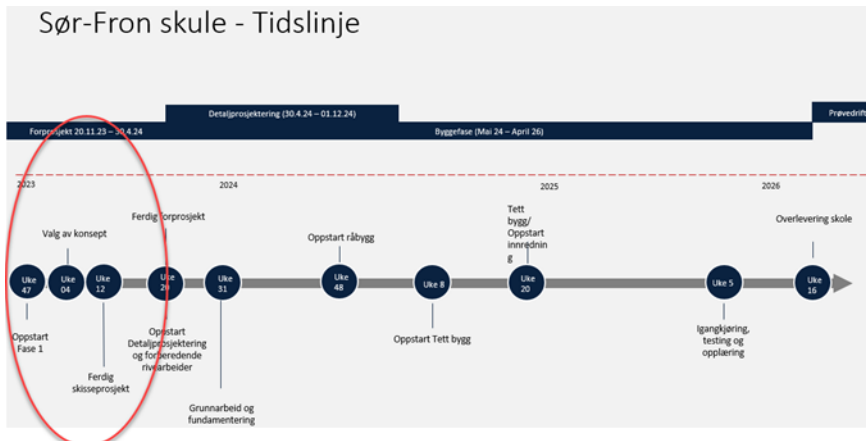

Sør-Fron skule - Bærekraft

Ombruk, gjenbruk og sambruk



Utfordringer (Nye forskriftskrav)

- Universell utforming
- Etasjehøyder
- Energieffektivitet, U-verdier
- Bæresystem
- Radon og ventilering
- Geometri og planløsning – pedagogiske mål

HENT

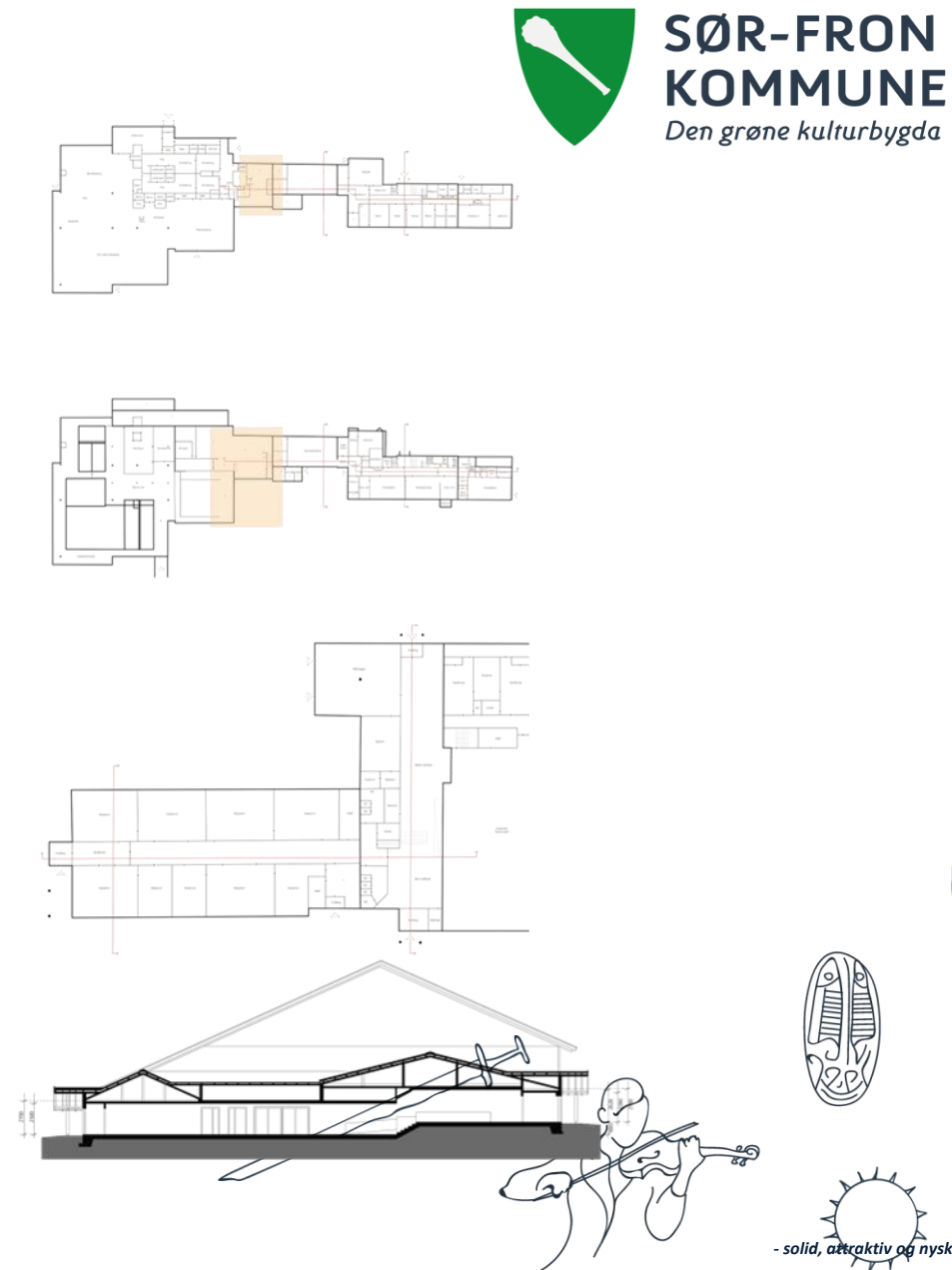

Sør-Fron skule - Måloppnåelse

Ombruk, gjenbruk, sambruk og energi/miljø

EKSISTERENDE SITUASJON



HENT

- solid, attraktiv og nyskapende

Muligheter

- Gjenbruksmaterialer (Trevirke, knust betong, masser etc)
- Sambruk av areal og uteareal (Skole, kultur, badeland, lag og foreninger)
- Eksisterende varmesentral og brønnpark
- Økt kvalitet og areal på uteanlegget
- Gjenbruk av eksisterende infrastruktur
- Redusert klimagass
 - Utstrakt bruk av trevirke
 - Bruk av lavkarbon betong
 - Bruk av resirkulerte materialer (stål, trevirke mm)
- Miljøeffektiv byggeplass
 - Redusert avfallsmengde
 - Fosilfri byggeoppvarming
 - 90 % sorteringsgrad på byggeavfall

HENT

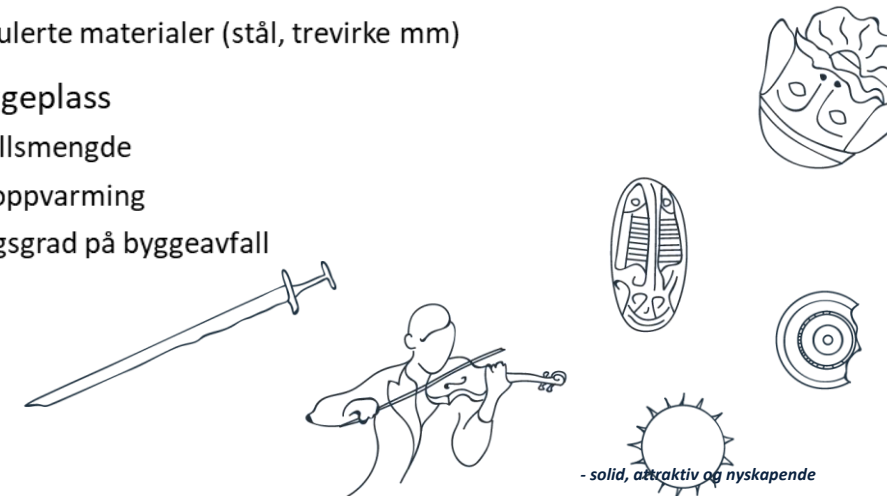

- solid, attraktiv og nyskapende

KONSEPTFASE OG VALG AV KONSEPT

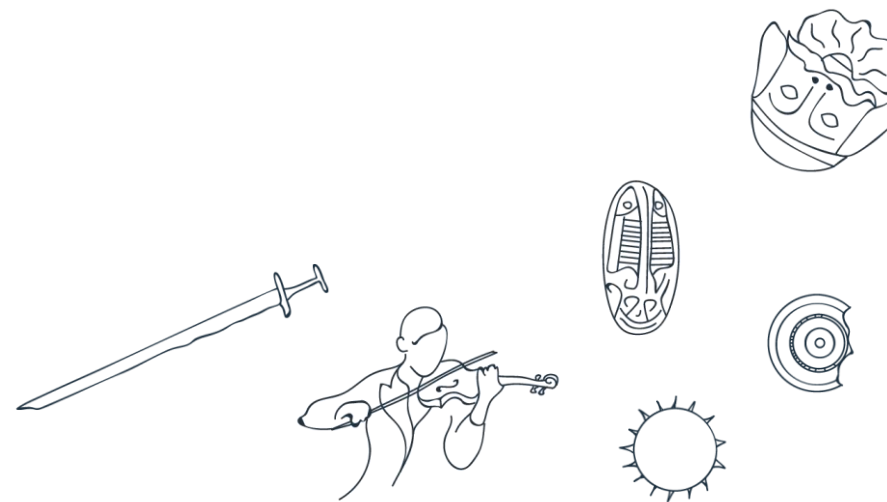

KARTLEGGING AV INTERESSENER OG BRUKERFORUM



- Midtbygda skule
 - Harpefoss skule
 - Sør-Fron ungdomsskule
 - Sør-Fron kommune
 - Sør-Fron bibliotek
 - Sør-Fron kulturhus
 - Fron Badeland
- Lag/foreninger/organisasjoner

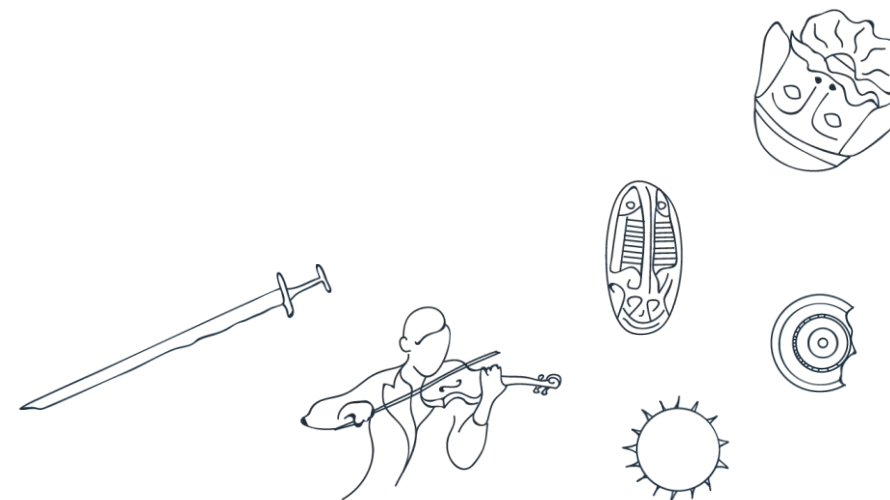

KARTLEGGING AV INTERESSENER OG BRUKERFORUM

- Oppstartsmøte med lærere og administrasjon fra alle tre skoler (24.11.2023)
- Særmøte med representanter fra Sør-Fron kulturhus og Fron Badeland (04.01.2024)
- Møte med lag og foreninger (15.01.2024)
- Møter i Brukerforum gjennomført i uke 1, 3 og 5

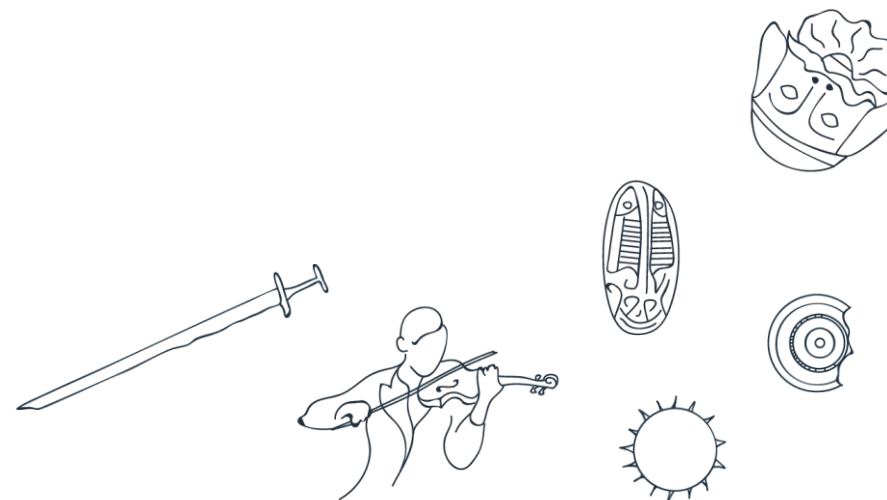

PLAN FOR BRUKERPROSESS

Sør-Fron skule

Brukerprosess

Dato

13.12.2023

Rev.

C

10.01.2024



**SØR-FRON
KOMMUNE**
Den grønne kulturbygda

Steg	Deltakere	Oppgaver	Verktøy	Output	Uke
Opprettelse av "Brukerforum" Inkl. valg av bruker-representanter - evt. brukerkordinator Føring for arealbruk	KJERNETEAMET	- Gjennomgang av tilbakemeldinger fra brukersamling. Prioritering av innspill. Systematisk gjennomgang av foreliggende arealoppsett. Diskusjon rundt funksjoner og arealbruk – sett i forhold til referanseprosjekt, sambruksmuligheter og brukerinnsill. - Prinsipp for gjenbruk eller erstatning av eksisterende arealer i kulturhuset - Skisse til omforent arealramme. - Gjennomgang av planlagt prosess for brukerinvolvering.	- Foreliggende mulighetsstudie - Forslag til brukermedvirkning - Areal skjema med alternativer - Tilbakemelding fra brukersamling 24.11.2023 - Eksisterende tegninger	- Skisse til arealprogram. - Konkludere på hvem som skal delta i brukerprosessen, mandat og aktivitetsplan/møteplan - Status eksisterende areal - Avklare behov for referansebesøk eller annet støttemateriale.	51
Areal og konsept Valg av grunnlag for videreutvikling og forankring	KJERNETEAMET	- Bearbeidet arealprogram - Overordnede skisser til plassering av hovedfunksjoner på tomten, inngangsforhold, fotavtrykk og plassering / utforming av bygningene i forhold til ønskede kvaliteter i uteoppholdsarealer og trafiksikkerhet. - Diskusjon knyttet til fordeling av funksjoner på de ulike etasjene.	- Foreliggende analyser av ytre forhold. - Konsept-alternativer - dvs. skisser til plassering av bygget på tomten - med ulike fotavtrykk, disponering av uteareal, adkomster, parkering og K&R - Grove skisser til utforming av bygget, innplassering av hovedfunksjoner - Justert arealprogram - Nærhets- / funksjonsdiagram	- Valg av hvilket rom- og funksjonsdiagram samt hvilke illustrasjoner som skal presenteres for eksterne brukere og "Brukerforum"	1
Vurdering av program og konsept	KJERNETEAM OG "BRUKERFORUM"	- Gjennomgang av status arealprogram og funksjonsdiagram - Gjennomgang av konseptalternativer - Arealbruk vs. budsjett - Vurdering av hvilke skoler som bør befares - Hvilke arealer kan sambrukes mellom skole og lag og foreninger?	- Foreliggende analyser av ytre forhold (tomteanalyse) - Konsept-alternativer - dvs. skisser til plassering av bygget på tomten - med ulike fotavtrykk, disponering av uteareal, adkomster, parkering og K&R - Grove skisser til utforming av bygget, innplassering av hovedfunksjoner - Justert arealprogram - Nærhets / funksjonsdiagram - Visning av mulige befaringsobjekter	- Arealprogram og funksjonsdiagram - Valg av hvilke konsept-alternativer vi skal gå videre med - Befaringer - hvor og hvorfor	1
Involvering av eksterne brukere	EKSTERNE BRUKERE	- Orientering om status prosjektutvikling - Tilbakemelding på eksisterende bruk og planer for fremtidig bruk / behov	- Konsept-alternativer	- Avklaring av muligheter for bruk og sambruk av skolens og omkringliggende byggs arealer	1
Vurdering av program og konsept	KJERNETEAM	- Gjennomgang av revidert arealprogram og funksjonsdiagram - Gjennomgang av konseptalternativene - Arealbruk vs. budsjett	- Konsept-alternativer - dvs. skisser til plassering av bygget på tomten - med ulike fotavtrykk, disponering av uteareal, adkomster, parkering og K&R - Grove skisser til utforming av bygget, innplassering av hovedfunksjoner - Justert arealprogram - Nærhets / funksjonsdiagram	- Arealprogram og funksjonsdiagram - Valg av hvilke konseptalternativ og illustrasjoner som skal presenteres for Brukerforum	3
INFO-MØTE	Lag og foreninger	Orientering om status for prosjektet og hvilke sambruksarealer - og muligheter som inngår i skolen program	Tomteanalyse (alternativer?) og skjema som viser de to hovedalternativene	Innspill på hvilke funksjoner de fremmøtte ser de kan benytte - forutsatt god sonedeling	3
Orienteringsmøte	BRUKERFORUM	- Gjennomgang av foreløpig romprogram - Gjennomgang av hvilke konsept-alternativer som det ønskes tilbakemelding på	- Arealprogram og funksjonsdiagram - Tomteanalyse - Konseptskisser	- Grunnlag for diskusjon i personalgruppen	3
Befaring	BRUKERFORUM OG ARK	- Befaring til relevante skoler, for å se mulige løsninger for organisering, sambruk og funksjonalitet.	- Befaringsskoler	- Grunnlag for videre diskusjon og prosess med brukerguppen med felles konkrete eksempler.	4
Tilbakemelding	BRUKERFORUM	- Gi tilbakemelding på overordnet nivå på romprogram og konseptalternativ	- Arealprogram og funksjonsdiagram - Tomteanalyse - Konseptskisser	- Prioritert konsept	4



Innstilling til program og konsept	KJERNETEAM OG "BRUKERFORUM"	- Gjennomgang av tilbakemeldinger fra personalet på arealprogram og funksjonsdiagram, samt konseptalternativene	- Tilbakemeldinger fra personalet - Bearbejdede konsept-skisser	- Innstilling på konklusjon på romprogram og konseptalternativ	5
Valg av konsept	KJERNETEAMET	- Konklusjon romprogram - Valg av konsept for videre utvikling - Plan for videre brukermedvirkning.	- Arealoppsett - Budsjettoppstilling - Konseptalternativer	- Hva presenteres på oppstartsamlingen	5
OPPSTARTSMØTE Mål, kostnad, tid, m2	Konsulenter, ARK, LARK, Teamledere, Brukere, Kjerne team	- Presentasjon av prosjektets rammer, «prosjekt mål» (herunder samfunns mål, effektmål og resultatmål), forslag til gjennomføring av brukermedvirkning (hvem som skal delta på hva - med hvilket mandat, forventet forarbeid hos deltagerne, møteplan og plan for utviklingsprosess).	- Prosjekt mål - Tomteanalyse - Arealskjema - Skisser til plassering av bygg / funksjoner - Aktivitetsplan - Budsjettoppstilling	- Felles forståelse av prosjektets mål, innhold, utfordringer og arbeidsmetodikk. - Føringer for videre arbeid i forhold til design, innhold og arbeids / aktivitetsplan.	5
Presentasjon for kommunestyret	KJERNETEAMET	- Gjennomgang av prosjektets mål, rammer og forslag til kommende løsninger	Prosessplan Plan for brukermedvirkning Konsept Samspillsavtale Målpris	- Vedtak i kommunestyret	7
Innspill til videre arbeid WORKSHOP 1 Utforming, arealfordeling, utomhus, adkomst	BRUKERGRUPPEMØTER	Systematisk gjennomgang av brukergruppene for: Utforming av garderobes og trinnarealer, interne sammenhenger og «overgangssoner». - SFO – sambruk eller eget areal, garderobes og kontor for lærere og assistenter mv. - Fellesarealer (spesialarealer) – K&H, Musikk, M&H, Naturfag mv. - Fellesareal/kantine/samlingssted – bruk, kapasitet, skjerming, overgangssoner, innredning og utstyr. - Personal-funksjoner (administrasjon, lærerarbeidsplasser og støttefunksjoner). - Drift - Utearealer	- Nærhetsanalyser - Tomteanalyse - Skisser til bygningsutforming - Relevante løsninger fra andre prosjekter	- Arbeidsnotater som visualiserer ønsket aktivitet og relasjoner (sambruk, flerbruk) - Evt arealbehov utover skisse til ramme	7
Oppsummering og føringer for videre arbeid	KJERNETEAMET og BRUKERFORUM	- Prioriteringer for videreføring av designprosess	- Arbeidsnotater fra samlingen - Planløsning og bygningsutforming	- Systematisering og prioritering av innspill som grunnlag for videre prosjektutvikling.	7
Kjerne team-møte	KJERNETEAMET	- Løpende vurdering av prosjektutvikling (løsninger, kvaliteter og økonomi)	- Bearbejdede tegninger - Økonomi	- Føringer som grunnlag for videreutvikling av skisseprosjektet	9
Workshop 2 Planløsning	Hele personalet (temagrupper)	- Fellesmøte med hele personalet - Presentasjon av status planløsninger - Gruppearbeid med de ulike brukere (sine områder) - Oppsummering og angivelse av kurs for videre arbeid	- Plantegninger med illustrasjoner for ønsket konkretisering.	- Innspill til planløsning (plassering og utforming av funksjoner, logistikk og skjermingsbehov).	9
Kjerne team-møte	KJERNETEAMET	- Løpende vurdering av prosjektutvikling (løsninger, kvaliteter og økonomi)	- Bearbejdede tegninger - Økonomi	- Føringer som grunnlag for slutføring av skisseprosjektet	11
SKISSEPROSJEKT	Hele personalet	- Presentasjon av løsning(er) i plenum. - Gruppearbeid med de ulike brukere (sine områder). - Oppsummering og kurs for videre arbeid i forprosjektet.	- Foreliggende modell	- Innspill til videreutvikling og konkretisering.	12
Forprosjekt Utvikling Beslutninger	Temagruppene	- Arbeid i temagruppene – kontinuerlig utvikling og beslutninger. - Videreutvikling av skisseprosjektet med implementering av brukerinnspill (etter behov) og teknikk.	- Kontinuerlig utvikling av modellen	- Kontinuerlig utvikling av modellen	14 - 18
FORPROSJEKT		- Presentasjon av løsning i plenum.	- Foreliggende modell	- Plan for inkludering av brukerne i det videre arbeid (detaljerene).	20

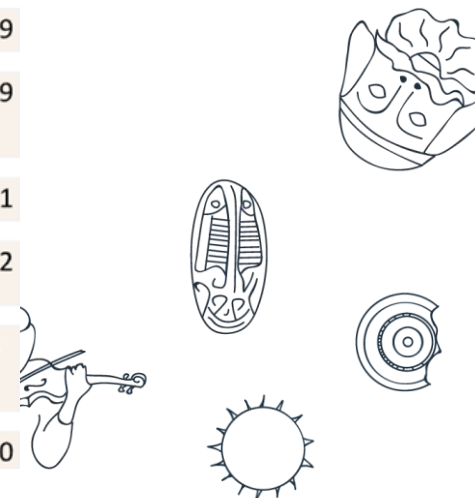

Konseptfase

4 konsepter



**SØR-FRON
KOMMUNE**
Den grønne kulturbygda

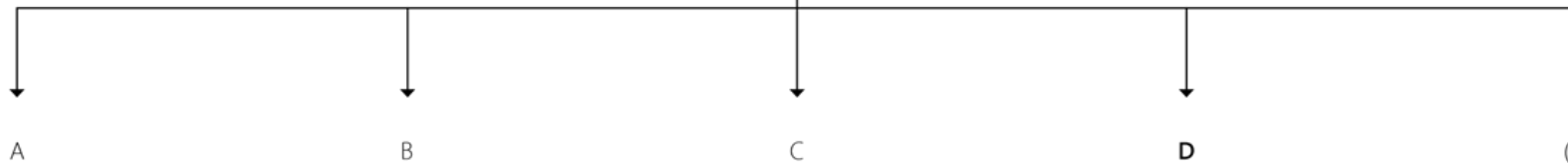

Beholde vestibyle og Matstuggu
- sammenbygge alle 3 funksjoner



Rive vestibylar og Matstuggu
- sammenbygge alle 3 funksjoner

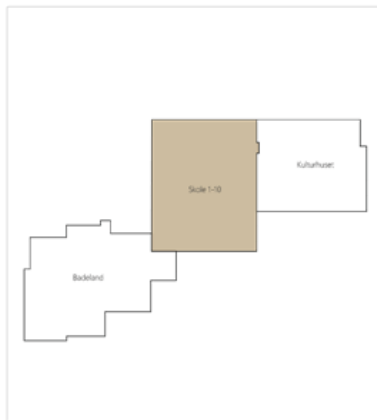

Beholde vestibyle og Matstuggu
- sammenbygge skole og kulturhus



Rive vestibyle og Matstuggu
- sammenbygge skole og kulturhus

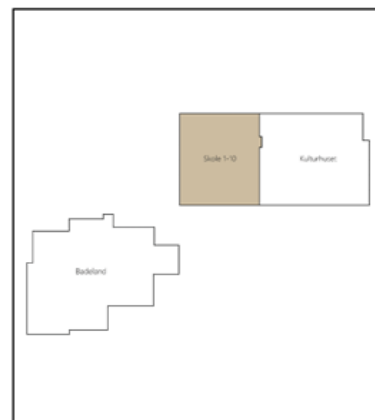

Rive vestibyle og Matstuggu
- sammenbygging i to byggetrinn



Ikke mulig innenfor gitt budsjett
+
Utearealet blir splittet i to

Uønskede føringer for
nytt skolebygg
+
Risiko for inngripen i eksisterende
arealer med følgekostnader

2 eller 3 etasjer

2 etasjer

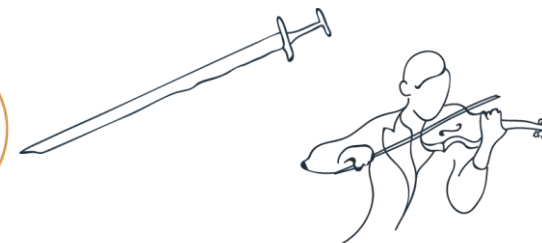



Situasjonsplan

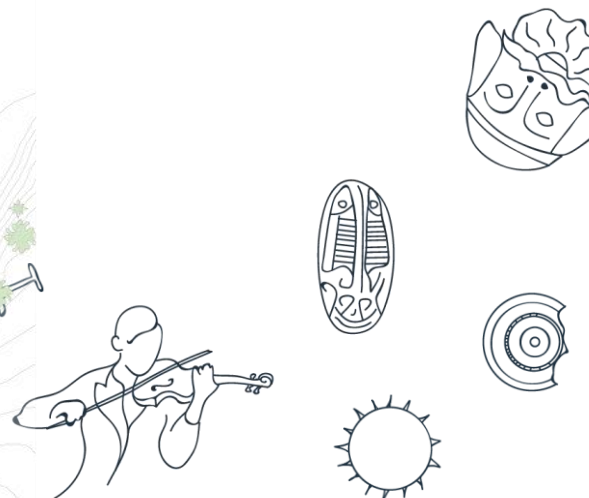

**SØR-FRON
KOMMUNE**
Den grønne kulturbygda

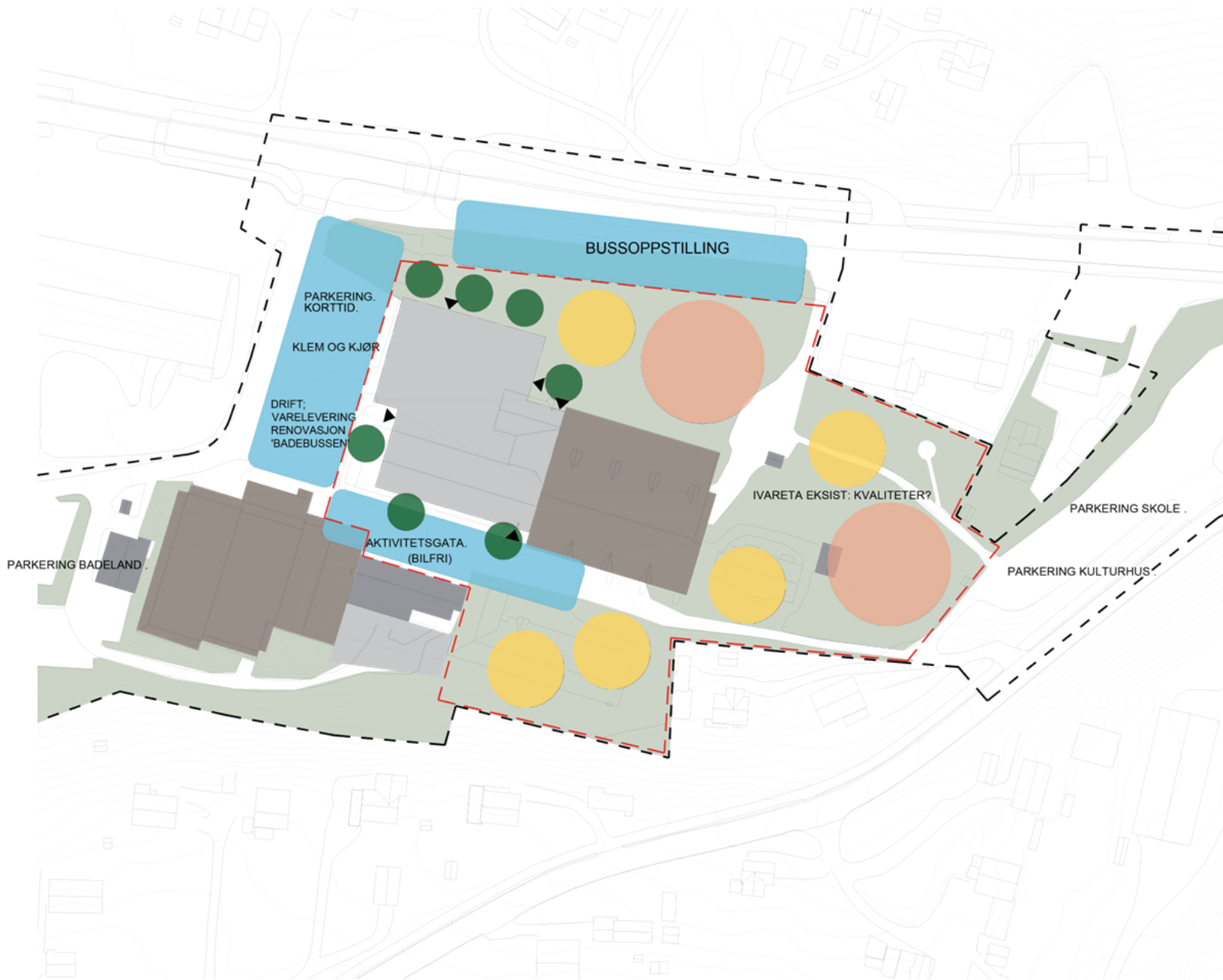



-  Rolig sone
-  Aktiv sone
-  Høy-aktiv sone
-  Inngangspil
-  Bilfri sone

Bussavstigning legges kryssfritt mot skolen utearealer.
Klem og kjøring legges kryssfritt mot skolens utearealer.
Varelevering, drift og annen tungtransport løses uten rygging, i sikker avstand fra uteoppholdsarealer.
Badeland og skole får brede bilfrie flater mellom hobering og kjøreareal.

Rolige soner legges inn mot bygget for å gi audiovisuell ro ift. eventuell samtidig utelek og undervisning.

Soner for mer aktivitet legges til romsligere arealer lenger unna undervisningsrom.

PROSJEKT		
SØR-FRON KOMMUNE 		
BYGGHERR		
LANDSKAPSARKITEKT		
IN BY Grubbegata 14, 0179 OSLO TLF.: 22 94 24 10, FAX.: 22 94 24 01 EPOST: inby@inby.no		
TEGNING VISER		
Skisse utearealer		
FASE		
Skissprosjekt		
DATE	TEGNET	KS / Målestokk
13.02.2024	RS	PLP
MALESTOKK	TEGNING NR.	REVISJON
1:1000 / A3	-	-



PERSPEKTIV FRA NORDØST



**SØR-FRON
KOMMUNE**
Den grønne kulturbygda

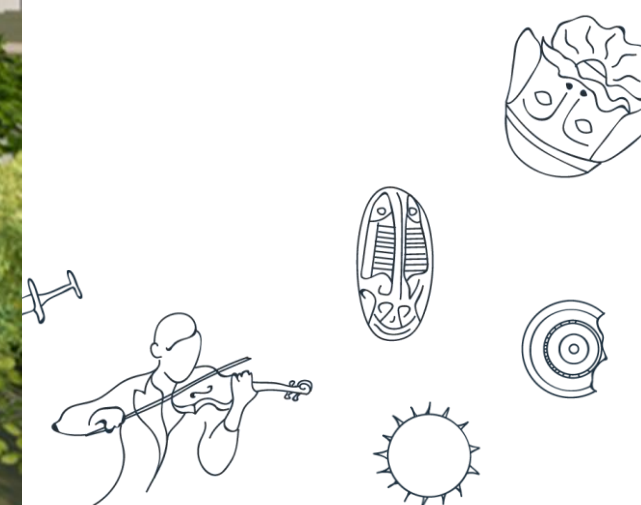

PERSPEKTIV FRA NORDVEST



**SØR-FRON
KOMMUNE**
Den grønne kulturbygda

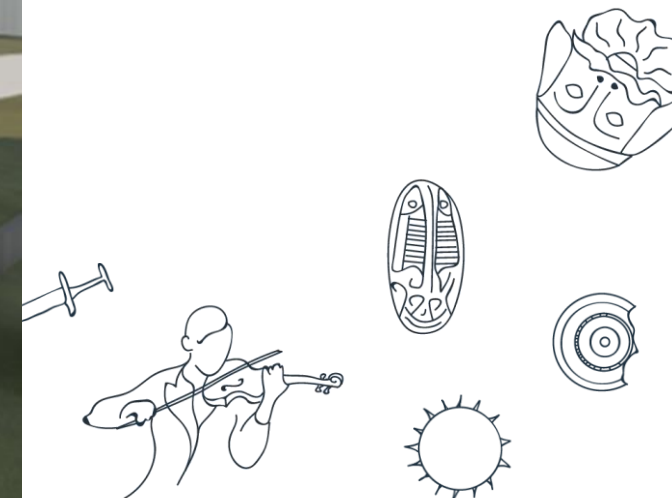

PERSPEKTIV FRA VEST



**SØR-FRON
KOMMUNE**
Den grønne kulturbygda

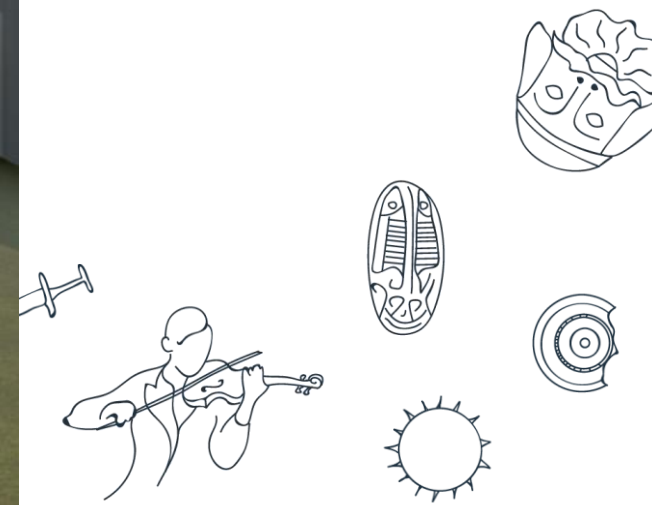

PERSPEKTIV FRA SØR



**SØR-FRON
KOMMUNE**
Den grønne kulturbygda

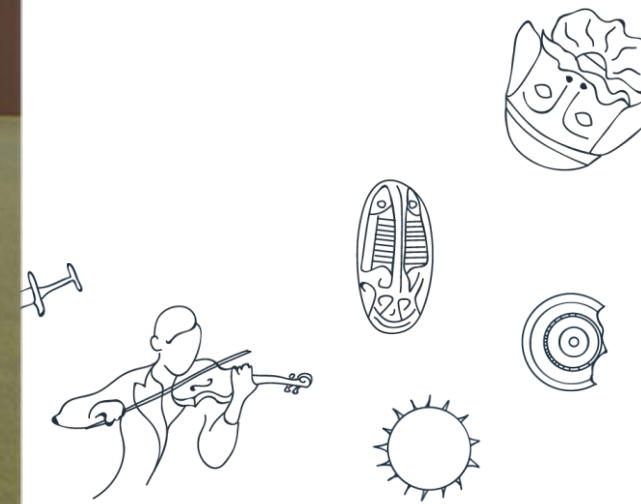

Konsept

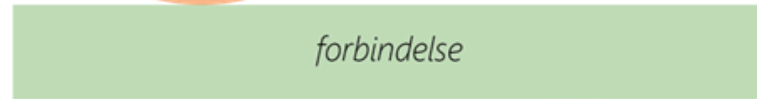

KULTURHUSET



BADELAND

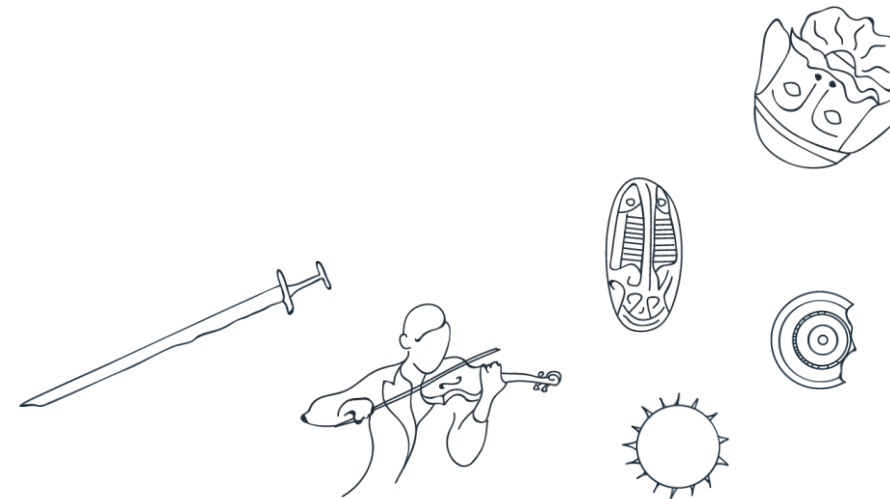

Organisering



**SØR-FRON
KOMMUNE**
Den grønne kulturbygda

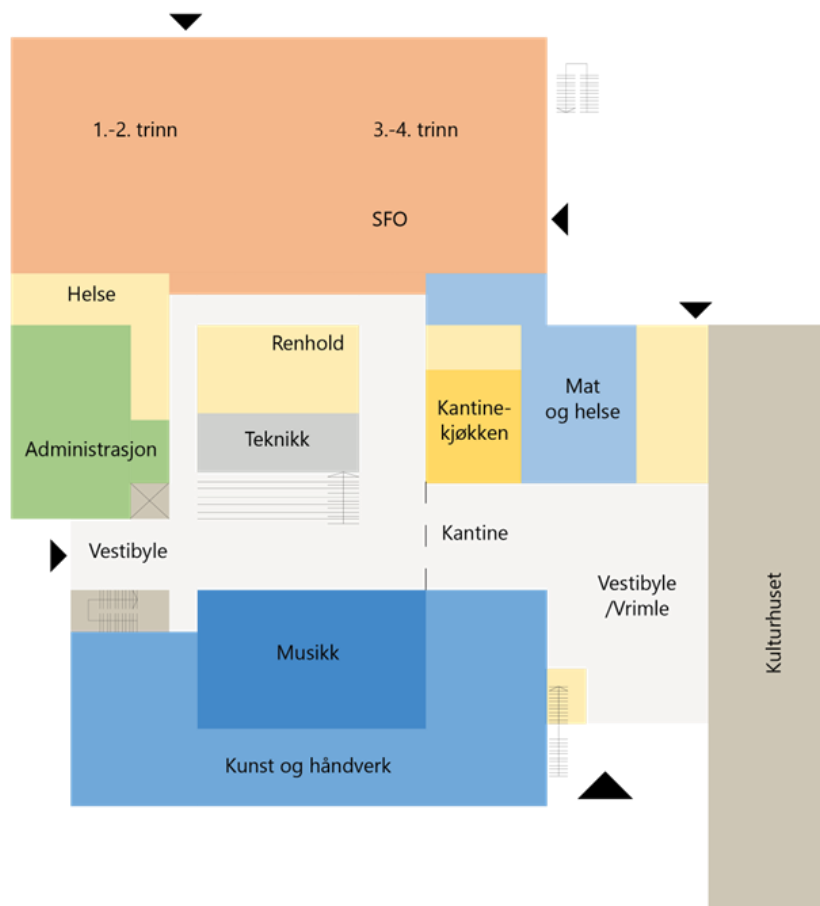

PLAN 1

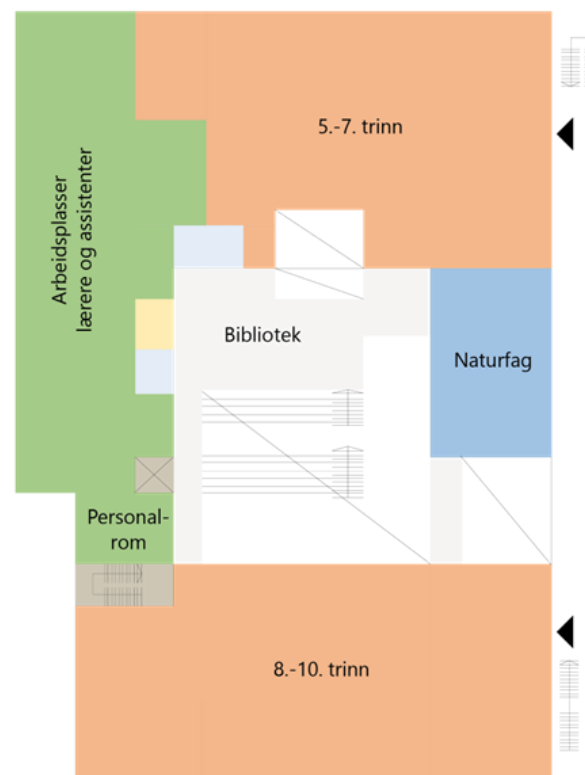

PLAN 2

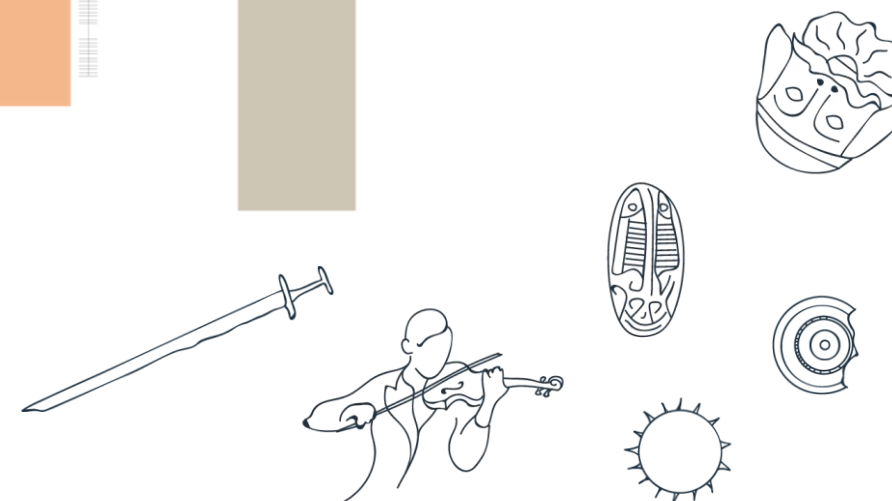

Merbruk - soneinndeling

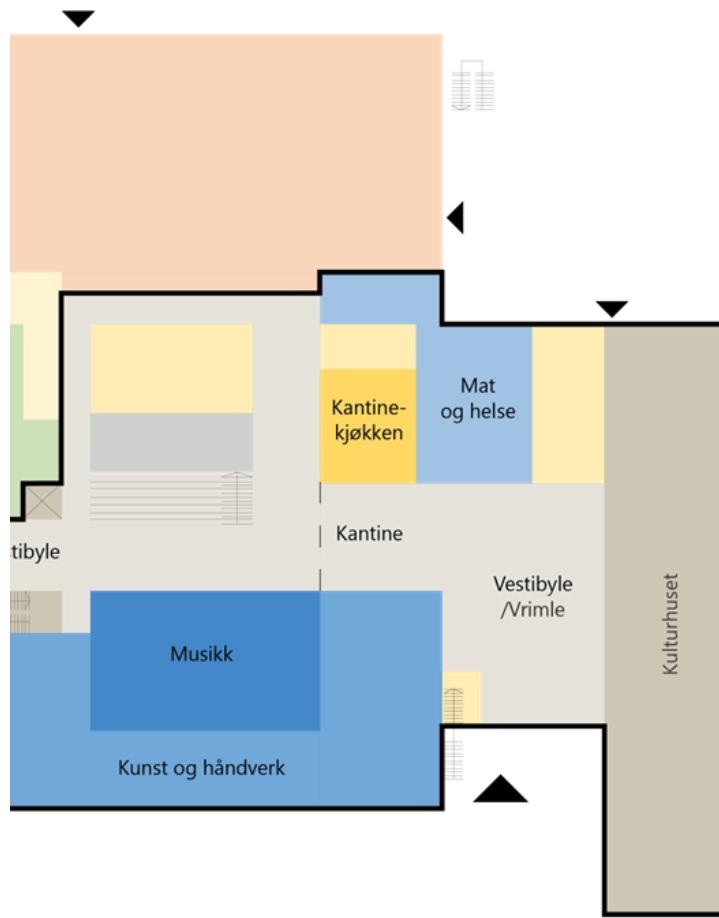

PLAN 1

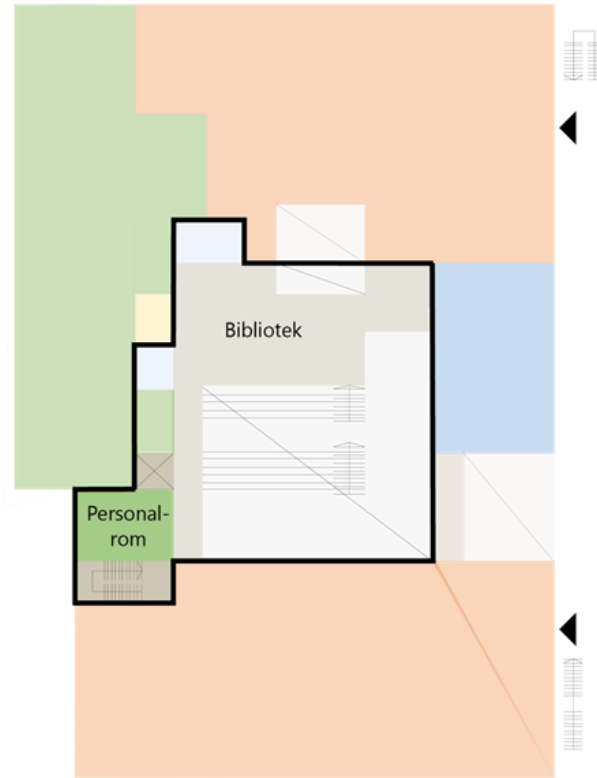

PLAN 2

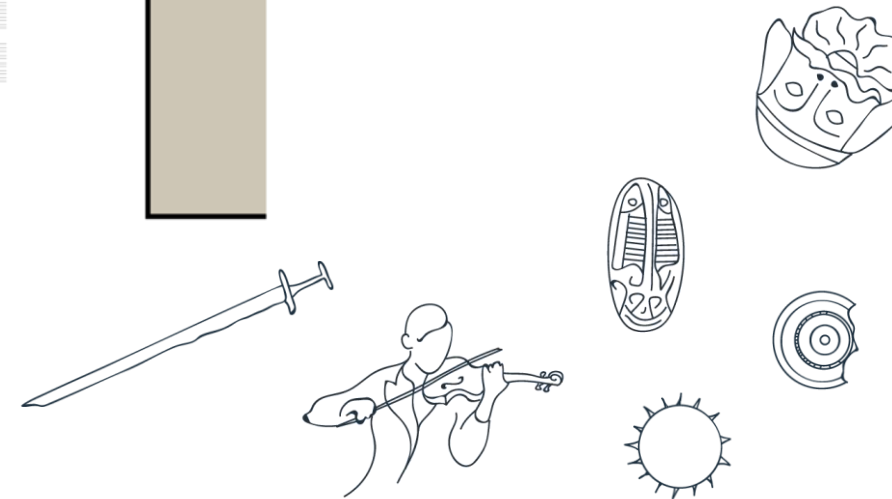

Snitt AA

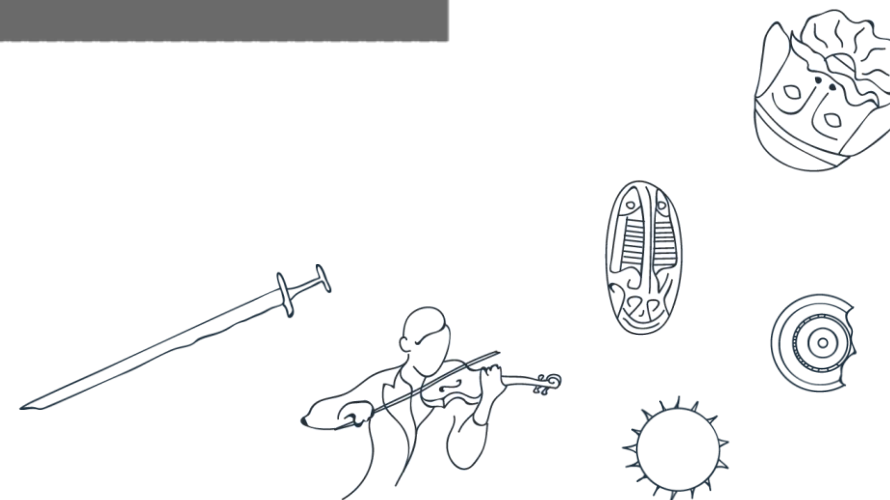
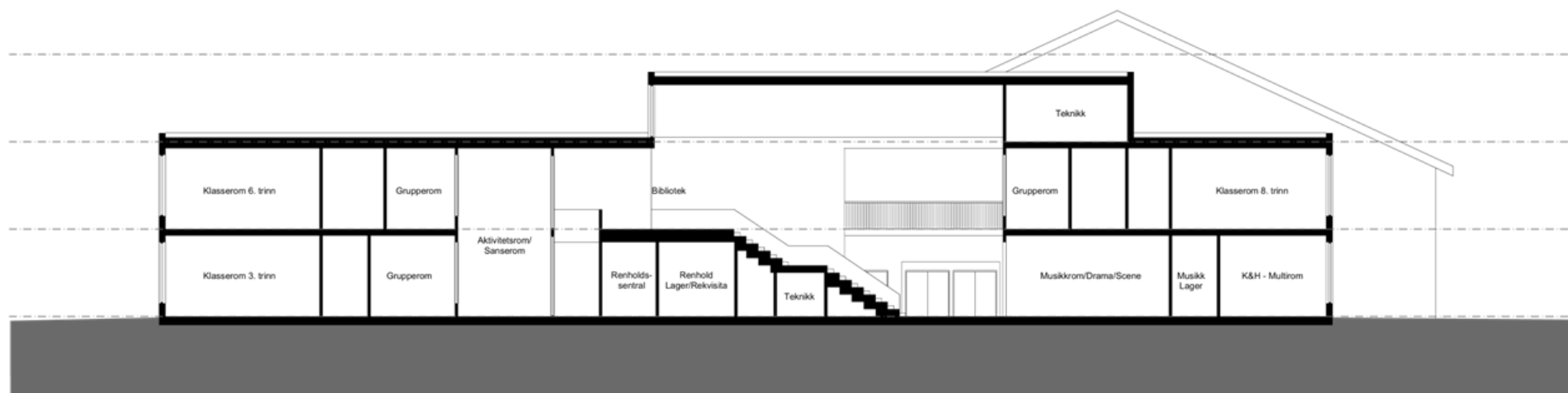

PERSPEKTIV FRA VESTIBYLE KULTURHUS



**SØR-FRON
KOMMUNE**
Den grønne kulturbygda

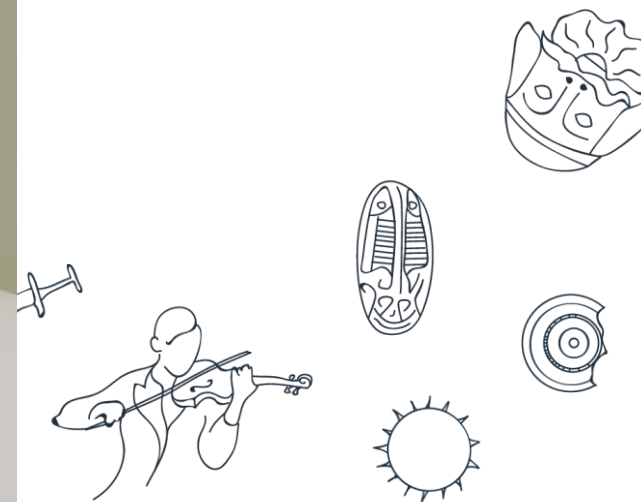

PERSPEKTIV FRA BIBLIOTEK/PERSONALROM



**SØR-FRON
KOMMUNE**
Den grønne kulturbygda

